



DFS Deutsche Flugsicherung

**BUNDESREPUBLIK DEUTSCHLAND
NACHRICHTEN FÜR LUFTFAHRER**

1-1894-20

24 MAR 2020

gültig ab: sofort

DFS Deutsche Flugsicherung GmbH
Büro der Nachrichten für Luftfahrer
Am DFS-Campus 7 · 63225 Langen · Germany
<http://dfs.de>
Redaktion: desk@dfs.de
Vertrieb: customer-support@eisenschmidt.aero

**Bekanntmachung über die vorübergehende Festlegung eines Gebietes
mit Flugbeschränkungen anlässlich eines Forschungsprojekts**

**Bekanntmachung
über die vorübergehende Festlegung eines Gebietes mit Flugbeschränkungen
anlässlich eines Forschungsprojekts**

vom 23. März 2020

Auf Grund § 17 Absatz 1 Satz 2 der Luftverkehrs-Ordnung in der Fassung vom 29. Oktober 2015 (BGBl. I S. 1894), zuletzt geändert durch Artikel 2 der Verordnung vom 11. Juni 2017 (BGBl. I S. 1617), legt das Bundesministerium für Verkehr und digitale Infrastruktur Folgendes fest:

In dem Fluginformationsgebiet Bremen wird für ein Forschungsvorhaben vorübergehend folgendes Gebiet mit Flugbeschränkungen festgelegt:

„ED-R SkySails“

1. Räumliche Ausdehnung und zeitliche Wirksamkeit

1.1 Seitliche Begrenzung

Kreis mit 0,8NM Radius um 54 48 22 N 008 51 53 O.

1.2 Vertikale Begrenzung

GND - 2500 Fuß über Grund.

1.3 Zeitliche Wirksamkeit

Vom 26. März 2020 bis 31. Dezember 2020

jeweils von Montag, 11:00 (10:00) Uhr UTC bis Freitag, 17:00 (16:00) Uhr UTC.

Die zeitliche Wirksamkeit erstreckt sich nicht auf gesetzliche Feiertage in Schleswig-Holstein.

2. Art der Flugbeschränkungen

In dem vorstehend beschriebenen Gebiet sind alle Flüge einschließlich des Betriebs von Flugmodellen und unbemannten Luftfahrtsystemen untersagt. Von den Flugbeschränkungen ausgenommen sind Staatsluftfahrzeuge, Einsatzflüge der Streitkräfte, Flüge der Polizeien, Flüge im Rettungs- und Katastrophenschutz Einsatz, Ambulanzflüge sowie vom Unternehmen SkySails Power GmbH beauftragte Flüge, sofern

- eine vorherige Absprache zwischen der für den durchzuführenden Flug zuständigen Einsatzstelle und der für die gefahrverursachenden Aktivitäten im Gebiet mit Flugbeschränkungen zuständigen Stelle erfolgt ist und
- eine vorherige Genehmigung durch die zuständige Flugverkehrskontrollstelle erteilt wurde.

Anfragen zum Durchflug können über Sprechfunk gestellt werden.

3. Zuwiderhandlungen

Zuwiderhandlungen gegen die vorstehend angeordneten Flugbeschränkungen werden nach § 62 des Luftverkehrsgesetzes strafrechtlich verfolgt.

4. Rechtsbehelfsbelehrung

Gegen diese Festlegung kann innerhalb eines Monats nach Bekanntgabe Klage bei dem Verwaltungsgericht Berlin, Kirchstraße 7, 10557 Berlin, schriftlich oder zur Niederschrift des Urkundsbeamten der Geschäftsstelle erhoben werden. Die Klage muss den Kläger, den Beklagten und den Gegenstand des Klagebegehrens bezeichnen. Sie soll einen bestimmten Antrag enthalten. Die zur Begründung dienenden Tatsachen und Beweismittel sollen angegeben werden. Der Klage und allen Schriftsätzen sollen Abschriften für die übrigen Beteiligten beigelegt werden.

Bonn, den 23. März 2020

Bundesministerium für Verkehr und digitale Infrastruktur
LF17/6163.2/6

Im Auftrag

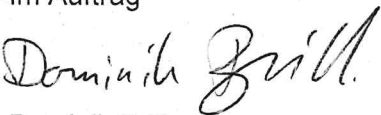

Dominik Brill

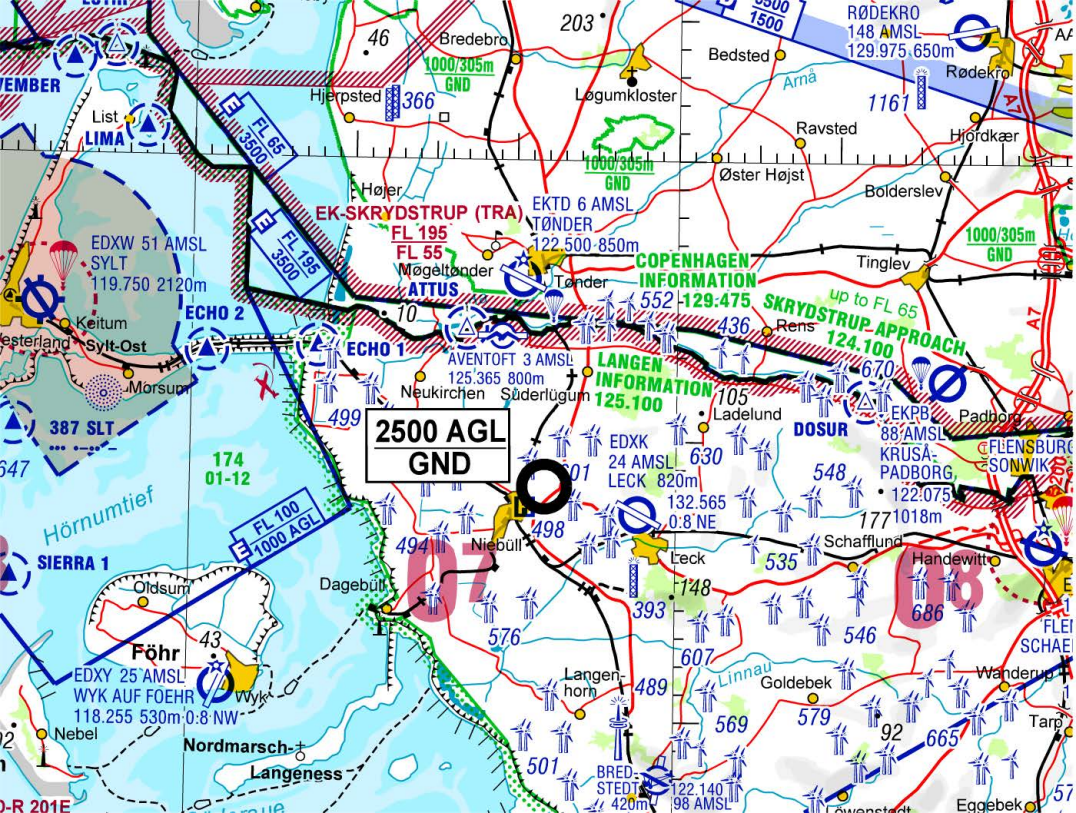

**2500 AGL
GND**

EK-SKRYDSTRUP (TRA)
EKTD 6 AMSL
TØNDER
122.500-850m
FL 195
FL 55
ATTUS

**COPENHAGEN
INFORMATION**
552-129.475

SKRYDSTRUP APPROACH
up to FL 65
124.100

**LANGEN
INFORMATION**
125.100

DOSUR
88 AMSL
KRUSA-
PADBORG,
SONWIK

**EDXK
24 AMSL
LECK 820m**
132.565
0.8 NE

AVENTOF 3 AMSL
125.365 800m
Neukirchen Süderlügum

**EDXW 51 AMSL
SYLT**
119.750 2120m

**EDXY 25 AMSL
WYK AUF FOEHR**
118.255 530m 0.8 NW

**Nordmarsch
Langeness**

**Hörnumtief
SIERRA 1**

Föhr
43

**Nordmarsch
Langeness**

**Handewitt
686**

**FLEI
SCHAE**

**BRED-
STEDT**
420m
122.140
98 AMSL

**Linnau
Goldebek**
579

**Wanderup
Tarp**
92

57